

KOCAELI
(İZMİT)
G23-c2

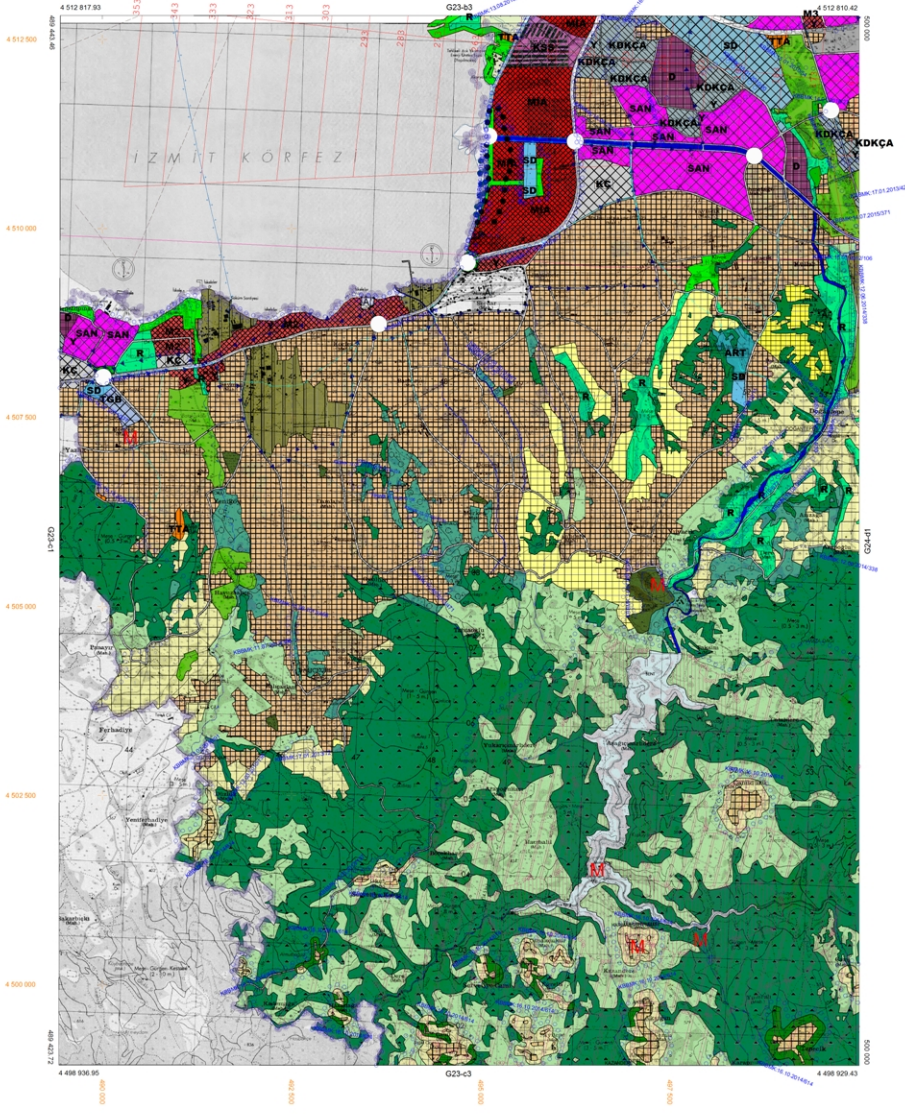

1/25000

KOCAELI-G23-c2
(İZMİT)

KOCAELI
G23-b-25-d

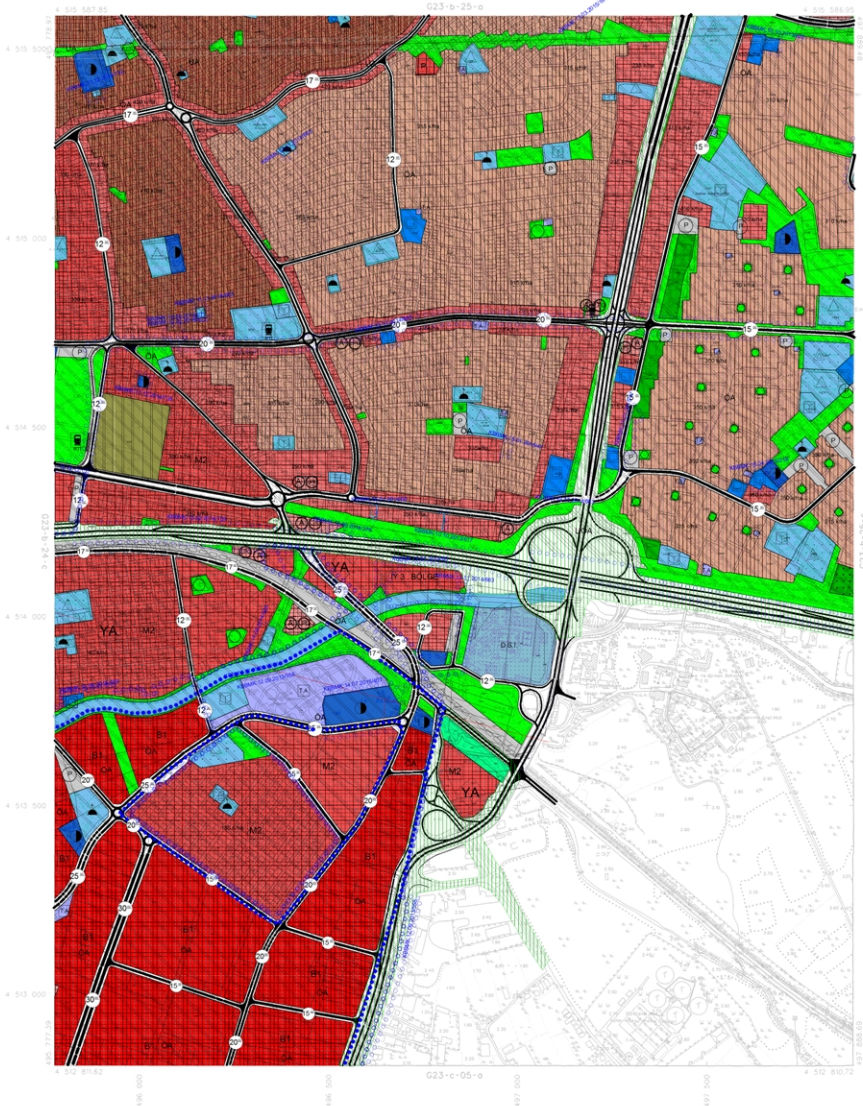

ONAY
Kocaeli Büyükşehir Belediyesi
Fen İşleri - Planlama Müdürlüğü
Mühürler: Kocaeli İskele No: 1/2000
Bölge Çizim: Mühür No: 2004
Çizim İnceleme: T.C. Mülkiyet
Bakanlığı ve Diğerleri

15.05.2008



Harita: 2009 Tarifi Harita Fotoğrafından Üretilmiştir.
Yapım: FİRM - ANK HİTİT Planlama Sanayi ve Ticaret
A.Ş. Harita İnceleme: Şenay Tuzen Lise 26.

1:5000

Proje Müdürü
Nesrin Tuzen SEÖER

Proje Müdürü
Nesrin Tuzen SEÖER

KONTROL

Mühür: SEYİT
Harita Müdürü
Hüseyin Harita Baki

Mühür: ÖZAR
Harita Müdürü
Harika Kocaeli Akdeniz Yılmaz

KOCAELİ - G23-b-25-d

KOCAELI
G23-c-04-b

G23-b-24-c

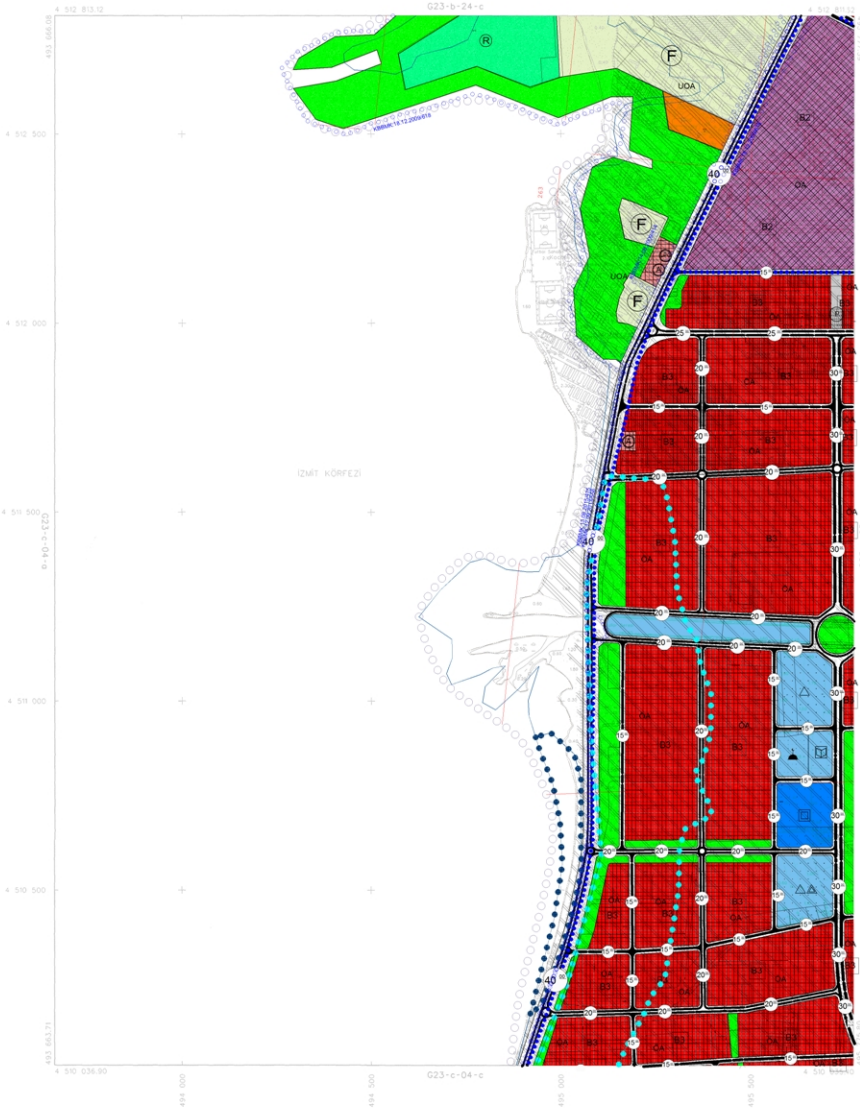

ONAY
Kocaeli Büyükşehir Belediyesi
İmaratçılık, Fotoğrafçılık, Harita ve
Harita İşleri Müdürlüğü
Harita Şube Müdürlüğü
Harita Şube Başkanı
15.06.2008



1:5000

Harita 2008 Tarhi Hava Fotoğrafından Çizilmiştir.
Yapılan Firma : ANK-HENT Planlama Satış ve Harita
Mühendislik Sanayi Turizm Ltd. Şti.

Proje Mühendisi: Hasan Şenel SUDOK
Proje Müdürü: Mustafa ÖLÇÜKÇÜ
(Signatures)

KONTROL
Mühür: Mustafa SEVİREK
Harita Mühendisi
Mühür: Mustafa Sevil
Mühür: Serkan ÖZUR
Harita Şube Müdürü
Mühür: Mustafa Sevil

KOCAELİ - G23-c-04-b



KOCAELİ G23-c-04-c

G23-c-04-b

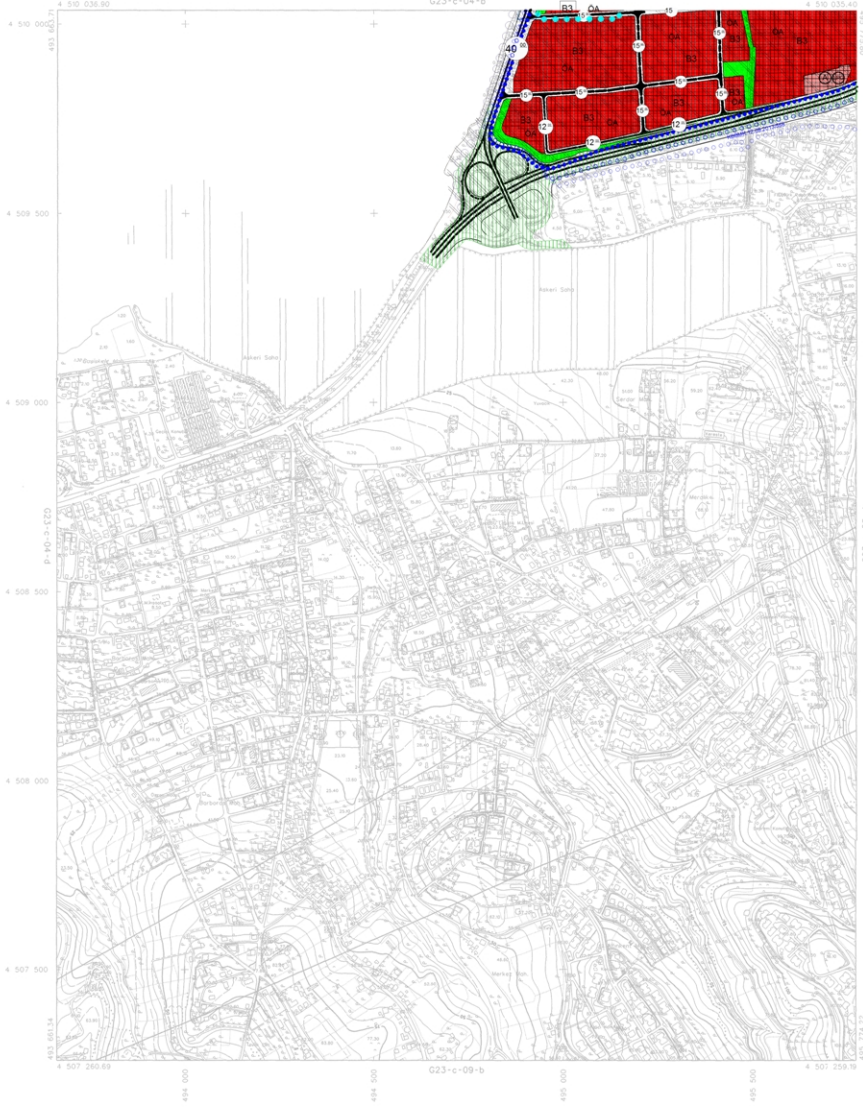

ONAY

Kocaeli Büyükşehir Belediyesi
Tarihiyen / Fotogrametri Kurumu
Tarihiyen Kurum Sayı: 40.10000
Onay Tarihi: 14/05/2008 Harita 2/16
Çizim: İsmail Hakkı ÖZDEMİR
Görsel İnceleme ve Onay.

15.05.2008



G23-c-04-d

1:5000

Hatıra: 2005 Türkiye Harita Fotogrametrisi Dairesi
Yapım: FİME - ANA-KENT - Planlama Şirketleri Harita
Mühür: İsmail Hakkı ÖZDEMİR / TMMOB LİS. 01.

Proje Mühürü: Hakan Tamer SİDOR
Proje Müdürü: Nevruz İZZETİOĞLU

KONTROL

Şirket: SETEK
Harita: İsmail Hakkı ÖZDEMİR
Mühür: Harita Sayı

Şirket: ONAY
Harita: İsmail Hakkı ÖZDEMİR
Mühür: Harita Sayı

KOCAELİ - G23-c-04-c

KOCAELİ G23-c-05-d

G23-c-05-a

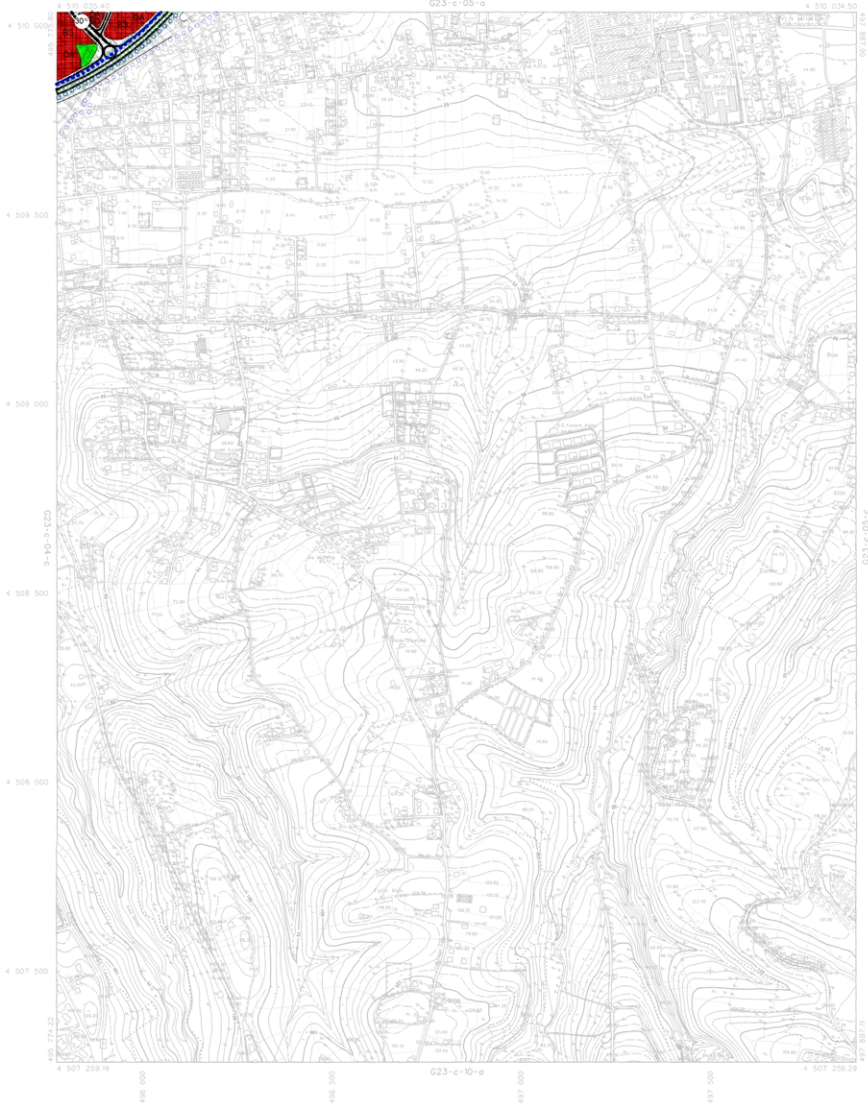

ONAY

Kocaeli Bölgesinde Beşeyil
Türden: Fotogrametrik Yöntemle
Hazırlanmış Harita Ölçeği 1:5000
Şifreli Sayı: Harita No: 23A
Bu Harita Harita No: 23A
Görsel Harita ve Ölçme

15 / 08 / 2008



1:5000

Harita 2008 Yılı Harita Fotogrametrik Okulunun
Yapımı Firması: ANA-KOÇAK Harita ve Ölçme Hizmetleri
Mimarlık İnşaat Sanayi Turizm Ltd. Şti.

Proje Müdürü
Harita Şefi
Harita Kontrol
Harita Kontrol

KONTROL
Harita Kontrol
Harita Kontrol
Harita Kontrol

KOCAELİ - G23-c-05-d

KOCAELİ BÜYÜKŞEHİR BELEDİYESİ

1/5000 ÖLÇEKLİ NAZIM İMAR PLANI GÖSTERİMİ

MUTLAK KORUMA ALANI SINIRI (İSU)	SANAYİ ALANI
SU TOPLAMA HAVZASI SINIRI (DSİ)	KANDIRA TAŞ SANAYİ
UZUN MESAFELİ KORUMA ALANI SINIRI (DSİ)	ORGANİZE TARIM VE HAYVANCILIK ALANLARI
ORTA MESAFELİ KORUMA ALANI SINIRI (DSİ)	SB SERBEST BÖLGE
KISA MESAFELİ KORUMA ALANI SINIRI (DSİ)	TGB TEKNOLOJİ GELİŞTİRME BÖLGESİ ALANI
KENTSEL ALAN KULLANIMI KONUT YERLEŞME ALANLARI	KÜÇÜK SANAYİ ALANLARI
YÜKSEK YOĞUNLUKTA (400-600+ kişi/ha.) YERLEŞİK KONUT ALANLARI	KONUT DIŞI KENTSEL ÇALIŞMA ALANI
ORTA YOĞUNLUKTA (200-400 kişi/ha.) YERLEŞİK KONUT ALANLARI	KENTSEL ÇALIŞMA ALANI (KÇ)
AZ YOĞUNLUKTA (0-200 kişi/ha.) YERLEŞİK KONUT ALANLARI	KARMA KULLANIMLAR
YA YOĞUNLUĞU VE YAPI DÜZENİ YENİLENECEK ALANLAR	TİCARET-TURİZM-KONUT ALANI
GELİŞME KONUT ALANLARI	TURİZM YERLEŞME ALANLARI
KIRSAL KONUT ALANLARI	TURİZM TESİS ALANI
KENTSEL ÇALIŞMA ALANLARI	G GÜNÜBİRLİK ALANLAR
YÖNETİM MERKEZLERİ	KORUMA ALANLARI
BHA BELEDİYE HİZMET ALANI	SIT KORUMA ALANLARI
DSİ BÜYÜK ALAN KULLANIMI GEREKTİREN KAMU KURULUŞ ALANLARI	1. DERECE SIT KORUMA ALANLARI
ASKERİ ALANLAR	2. DERECE SIT KORUMA ALANLARI
M1A KENTSEL VE BÖLGESEL MERKEZİ İŞ ALANLARI (M1A)	3. DERECE SIT KORUMA ALANLARI
M2 M1A ALT BÖLGE NUMARALARI (B1, B2, B3)	A ARKEOLOJİK SIT ALANI
M3 2. DERECE TALİ İŞ MERKEZLERİ (M2)	K KENTSEL SIT ALANI
M3 3. DERECE TALİ İŞ MERKEZLERİ (M3)	DOĞAL SIT ALANLARI
Tİ TOPTAN TİCARET ALANI	BUGÜNKÜ ARAZI KULLANIMI DEVAM ETTİRİLEREK KORUNACAK ALANLAR
P PAZARLAMA ALANI	TARIMSAL NİTELİĞİ KORUNACAK ALANLAR
DEPOLAMA ALANI	DİĞER TARIM ALANLARI
	MERA ALANLARI